我的有色 Mymetal.net

# 中国铝市场日报

2017 年第 40 期 【总第 573 期 】

Mymetal Aluminum Report

### 主流地区电解铝升贴水情况

| 地区 | 均价 | 上期所 | 长江 | 南储 |
|---|---|---|---|---|
| 上海 | 13440 | -240 | +10 | -70 |
| 无锡 | 13430 | -250 | - | -80 |
| 杭州 | 13450 | -230 | +20 | -60 |
| 佛山 | 13510 | -170 | +80 | - |
| 沈阳 | 13450 | -230 | +20 | -60 |
| 天津 | 13480 | -200 | +50 | -30 |
| 巩义 | 13350 | -330 | -80 | -160 |
| 临沂 | 13400 | -280 | -30 | -110 |
| 重庆 | 13520 | -160 | +90 | +10 |

### 粤对沪升贴水走势图

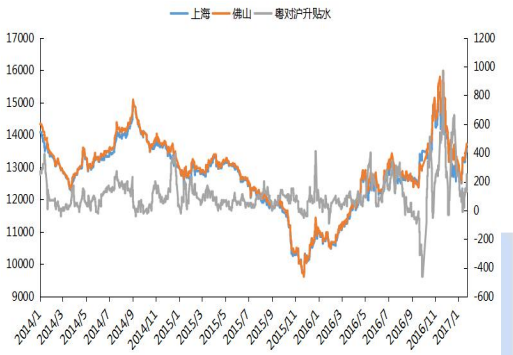


### 国内主流地区现货库存图

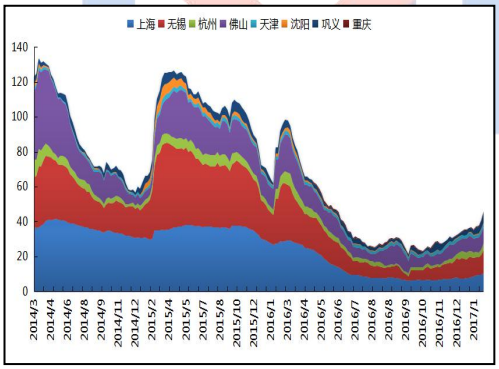


### 每周现货库存情况

| 地区 | 3 月 23 日 | 3 月 27 日 | 变化量 |
|---|---|---|---|
| 上海 | 23.2 | 23.1 | -0.1 |
| 无锡 | 37.1 | 37.8 | +0.7 |
| 杭州 | 6.5 | 6.2 | -0.3 |
| 佛山 | 36.3 | 35.6 | -0.7 |
| 天津 | 3.2 | 3.3 | +0.1 |
| 沈阳 | 0.5 | 0.4 | -0.1 |
| 巩义 | 8.5 | 7.5 | -1 |
| 重庆 | 0.6 | 0.5 | -0.1 |
| 总计 | 115.9 | 114.4 | -1.5 |

## 【今日行情】

**【铝土矿】**进口铝土矿价格行情;进口铝土矿现货含税到港价：青岛港，Al:46%，Si:8%报 325,来自澳大利亚的高温矿；日照港 Al:48%，Si:5%报 418，来自几内亚；龙口港 Al:50%，Si:3%报 535，来自加纳；澳大利亚 Al:52-55%，Si:2-6%报 46；印度 Al:46-48%，Si:6-7%，报 36；马来西亚 AL:40%,SI:3%，报 37，（CIF 干吨美元价）AL:46%,SI:5%,FOB:43。

国产铝土矿价格行情：阳泉市场 A/S:4.5 报价 240；A/S:5.5 报价、290（到厂不带票）；AL:60%,SI:8%报价 350（到厂不带票）；百色市场 Al:60-65%，Si:9-11%报价 220（到厂不带票）；贵阳 Al:60-65%，Si:9-11%报价 235；三门峡 Al:55-60%，Si:12-13%报价 265（到厂不带票）。

**【氧化铝】**今日氧化铝现货大部分地区报价较上周国内价格持续下滑，贸易商、采购出货市场缓慢。价格从区域上看，山西地区氧化铝现货成交区间为2650-2690元/吨，-30；山东地区氧化铝价格继续下移，现货成交价格区间为2650-2690元/吨，-30，厂家出货意愿加强；河南地区氧化铝成交区间为2660-2700元/吨，-30；广西地区现货成交价格为2630-2370元/吨，-20；连云港地区区间成交价为2940-2980元/吨，-20。市场氧化铝报价弱势下滑为主。

**【电解铝】**上海铝锭现货成交价 13420-13460 元/吨，均价 13440 元/吨，跌 60 元/吨,市场整体成交一般;无锡铝锭现货价 13410-13450 元/吨,均价 13430 元/吨，跌 70 元/吨，市场整体成交一般；杭州铝锭现货价 13430-13470 元/吨，均价 13450 元/吨，跌 70 元/吨，下游按需采购，成交一般；临沂地区铝锭现货价 13380-13420 元/吨,均价 13400 元/吨,跌 60 元/吨,厂商报价坚挺，成交较好；天津铝锭现货价 13460-13500 元/吨，均价 13480 元/吨，跌 80 元/吨，下游拿货增加，成交有所好转；沈阳铝锭现货价 13430-13470 元/吨，均价 13450 元/吨,跌 80 元/吨，下游询价多，成交较好；巩义地区铝锭现货价 13330-13370 元/吨,均价 13350 元/吨.跌 70 元/吨，厂商出货积极，成交有所回暖；重庆铝锭现货价 13500-13540 元/吨，均价 13520 元/吨，跌 40 元/吨，下游按需采购，成交一般；佛山铝锭现货成交价 13490-13530 元/吨，均价 13510 元/吨，跌 30 元/吨，市场表现相对活跃。

**【铝合金锭】**今日国内电解铝价格小幅下跌，市场废铝供应普遍吃紧，河北地区尤其严重，废铝外流较多，铝合金锭价格依旧处于维持高位，冶炼厂以长单生产为主，下游加工厂按需采购，贸易商拿货意愿转强，市场消费逐步向好，成交一般，其中华南地区ADC12出厂报价在14850-15150元/吨，成交多以本地区消费为主；西南地区报价在14400-14700元/吨左右，贸易商询价较多，价格偏高，成交一般；上海地区的环保检查对比江浙地区较为严格，报价比较坚挺，ADC12合金锭出厂报价普遍在15100元/吨左右，华东地区 ADC12主流价格区间为14500-14800 元/吨，涨100元/吨；华北地区价格维持在14400-14700元/吨区间。原铝系铸造铝合金锭下游加工厂订单较为稳定，以长单为主，成交价格暂无变化。其中，江浙沪地区A356.2均价在14250元/吨，平；广东地区A356.2价格在14500元/吨附近，平；合金ZL102今日报价在14350元/吨附近，平。加工费方面，企业出厂报价多以周均价加上加工费为主，加工费暂无变化。

内容指导：温晓红 内容主编：李旬、张玲玲、方艺静、佟以来、王粉婷 021-26093260

## 【期货市场】

SHFE

| 合约 | 开盘 | 收盘 | 涨跌 | 成交量 |
|---|---|---|---|---|
| 1704 | 13630 | 13625 | -40 | 40380 |
| 1705 | 13725 | 13715 | -45 | 328544 |

（备注：当日 SHFE 收盘 15：00 实盘价）

LME

| 时间 | 名称 | 开盘 | 收盘 | 涨跌 |
|---|---|---|---|---|
| 隔夜 | Lme 铝 | 1930 | 1937 | +3. |
| 今日 | Lme 铝 | 1934 | 1927 | -8. |

（备注：亚洲时段 LME 铝价为当日 SHFE 收盘 15：00 实盘价）

## 【国内期货市场】

上海期铝价格小幅下跌。主力 5 月合约，以 13715 元/吨收盘，下跌 45 元，跌幅为 0.33%。当日 15：00 伦敦三月铝报价 1928 美元/吨，上海与伦敦的内外比值为 7.11，与上一交易日 7.11 持平，上海期铝跌幅与伦敦市场相当。全部合约成交 531096 手，持仓量增加 6924 手至 729708 手。主力合约成交 328544 手，持仓量增加 1196 手至 305358 手。

## 【国外期货市场】

亚洲时段伦铝走势震荡下跌，亚洲时段 LME 铝价为 1927 美元/吨，跌 8.5 美元/吨。

**【铝棒】**今日国内主流地区6063铝棒加工费如下：佛山330~410元/吨；无锡360~480元/吨；包头90~180元/吨；巩义250~370元/吨；临沂340~380元/吨；南昌350~430元/吨；甘肃90~170元/吨；成都190~270元/吨，部分地区加工费有所调整。成交情况，交投维稳，出库量增加。库存方面，佛山地区7.5万吨，无锡地区0.45万吨，南昌地区0.73万吨，三地总量较上周四减0.11万吨。

**【氟化铝】**本月国内氟化铝综合报价8600-9100元/吨（到厂含税），环比上周上涨100-200元/吨左右。国内氟化铝2月份产量环比下降21.65%至4.1万吨，同比下降20.56%。国内需求同比增涨18.3%。产量创2年内新低。这源于当月自然天数的减少及氟化铝企业春节假期延长检修所致。但受原材料成本的支撑，萤石价格涨势依旧。本月氟企对于氢氧化铝的需求量有所变淡，受国内氧化铝的一度下行影响，氢铝的采购价有所下滑，部分企业转产矛头开始生产氢氟酸。中铝3月份采购价8000元/吨，较上月涨幅达千元/吨以上，此价格市场拿货较紧张。由于环保督查河南地区开工率一直属于低位，短期内恢复正常开工较困难，市场现货一度处于短缺状态。本月正逢两会影响各大地区氟企生产线不仅轮换检修生产受限，同时检修时间也将延长。

## 【宏观视点】

**经人民币中间价上调144点 至逾一个月以来最高** 人民币兑美元中间价报6.8701，上调144点至逾一个月以来最高。

**OPEC督促其成员维持减产协议** 石油输出国组织(OPEC)成员周日(3月27日)督促其成员国减产来与去年达成的减产协议保持一致，警告称，若不减产，油市将继续承压。

## 【行业视点】

**洛阳铜创公司建立我国首个铜铝材料电商交易平台** “铜铝在线”，是洛阳铜创电子商务有限公司打造的我国首个铜铝材料电子商务交易平台，主营铜铝板、带、箔、管、棒等的在线交易。“我们就是有色金属行业的‘阿里巴巴’。”说起网站的定位，陈宏周如此比喻。

**范文慧：今后十年铝加工新增长点在交通用铝** “今后十年铝加工真正的新增长点在交通用铝”，在 2017 年 3 月 23-24 日，由上海有色网(SMM)、上海有色金属行业协会联合举办的《第十二届上海铜铝峰会》上，江阴新仁铝业科技有限公司常务副总范文慧先生表示。

## 【综述总结】

央行行长周小川表示，量化宽松政策已经实施多年，或许我们已经达到宽松周期的尾部；同时，今日央行公开市场不开展操作，净回笼资金 800 亿。央行行长关于货币宽松周期已近尾声的表态导致工业品大幅下挫，近期政策地产调控持续升级，预计铝等大宗商品走势偏弱。今日铝价下跌明显，市场整体成交一般。由于盘面波动较大，持货商谨慎观望情绪较浓，出货意愿不强。下游观望谨慎采购，整体采购意愿不强。短期来看，铝价趋势为明，建议离场观望。

请务必阅读正文之后的免责条款部分

## 【免责声明】

本研究报告仅供上海钢联电子商务股份有限公司及“我的有色网”客户使用，我的有色网铝研究团队不会因接收人收到本报告而视其为本公司的当然客户。

本研究报告由我的有色网铝研究团队制作，是基于研究团队认为可靠的且目前已公开的信息撰写，我们力求但不保证该信息的准确性和完整性，客户也不应该认为该信息是准确和完整的。同时，本团队不保证文中观点或陈述不会发生任何变更，在不同时期，本团队可发出与本报告所载资料、意见及推测不一致的报告。

我的有色网铝研究团队会适时更新我们的研究，但可能会因某些规定而无法做到，在任何情况下，本报告中的信息或所表述的意见并不构成对任何人的投资建议，也没有考虑到个别客户特殊的投资目标、财务状况或需求。客户应考虑本报告中的任何意见或建议是否符合其特定状况，若有必要应寻求专家意见，本公司及雇员不对使用本报告而引致的任何直接或者间接损失负任何责任。

本报告所载的资料、工具、意见及推测只提供给客户作参考之用，并非作为或被视为出售或购买证券或其他投资标的的邀请或向人作出邀请。

本报告涉及期货、期权及其它衍生工具的交易，因其包括重大的市场风险，因此并不适合所有投资者。在任何情况下，本团队不对任何人因使用本报告中的任何内容所引致的任何损失负任何责任，投资者需自行承担风险。

本报告版权归我的有色网铝研究团队所有，未获得我的有色网铝研究团队事先书面授权，任何人不得对本报告进行任何形式的发布、复制或出版作任何用途，合法取得本报告的途径为本公司网站及本公司授权的渠道。

铝日报主要编写人员：

【铝土矿】

联系人：张玲玲、陆俊杰

电话：021-26093272

【氧化铝、电解铝厂】

联系人：李旬

电话：021-26093260

【电解铝】

联系人：方艺静

电话：021-26093264

【铝合金、再生铝】

联系人：刘加恒

电话：0791-88385154

【铝棒、板、型材】

联系人：佟以来

电话：021-26093898

我的有色铝业资讯 微信号

上海钢联电子商务股份有限公司（300226）

地　址：上海市宝山区园丰路 68 号

资讯监督：温晓红

联系人：李旬

电　话：021-26093260

邮　箱：lix@mysteel.com