

我的有色-铝团队 短期铝市偏空 价格难有起色

电解铝三地均价走势图

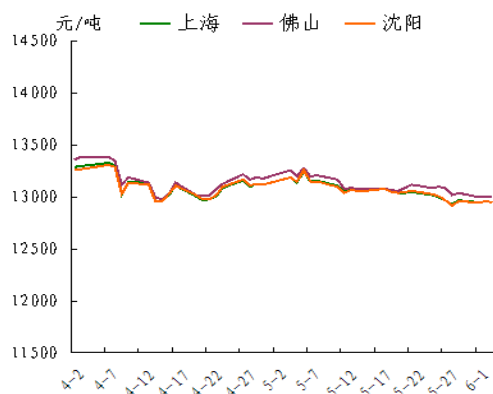

数据来源: Myyouse

期现走势对比

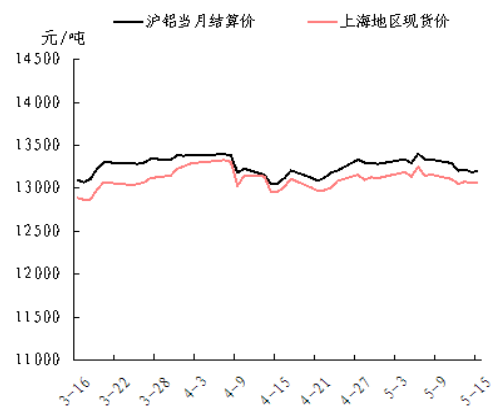

数据来源: Myyouse

沪伦比值走势图

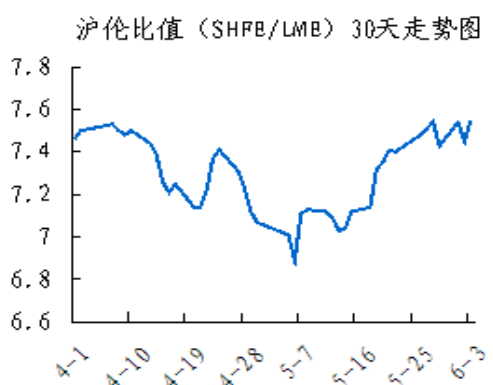

数据来源: Myyouse

本期观点

- 关注: 受食品价格带动中国5月CPI同比涨幅降至四个月低位, 而低位徘徊的PPI转正仍遥遥无期, 通货紧缩压力未见实质缓解, 降息等宽货币政策仍将有来, 预计下半年随着经济企稳, 物价有望略回升。

市场概要

热点新闻

- LME在中国设仓库的计划受阻
- 2015年1-4月氧化铝累计产量1875.38万吨

期货市场

- 上海期货市场: 周三, 沪铝主力AL1508合约开盘于12980元, 盘中最高点冲至12985元, 最低点探至12930元, 目前价格在12930元附近震荡。13000元一线成为阻力位, 沪铝寻底艰难。操作建议: 空单继续持有。
- 伦交所铝期货市场: 周二, 伦敦铝开盘于1748美元, 最高点报1768美元, 最低点报1744美元, 最终收盘于1749.5美元, 较前一交易日收盘价上涨1.5美元或0.09%。1730美元一线有支撑, 且亚洲交易时段伦铝反弹强劲。

现货市场

- 氧化铝市场, 今日氧化铝现货价格平稳。
- 电解铝市场, 上海铝锭现货价12740-12780元/吨, 均价12760元/吨, 跌20元/吨, 下游按需采购, 市场成交一般。
- 铝合金锭市场, 今日国内电解铝持续弱势, 但跌幅收窄, 原铝系铸造铝合金锭价格普遍持稳。
- 铝材市场, 今日铝价小幅下跌, 而全国主流地区6063铝棒及佛山地区各表面处理铝型材价格维稳运行, 并未见有明显的调价变动。

明日预测

- 综述: 受食品价格带动中国5月CPI同比涨幅降至四个月低位, 而低位徘徊的PPI转正仍遥遥无期, 通货紧缩压力未见实质缓解, 降息等宽货币政策仍将有来, 预计下半年随着经济企稳, 物价有望略回升。铝现货市场, 今日现货铝价持续下跌, 市场空头气氛较浓, 下游接货无明显改观。部分商家惜售, 但接货商家谨慎观望, 市场成交清淡。短期来看, 铝市偏空占多, 价格难有起色。

目 录

一、铝土矿市场追踪.....	2
1、进口铝土矿市场评述.....	3
2、国内铝土矿市场评述.....	3
二、相关市场现货分析.....	3
1、氧化铝市场分析.....	4
2、电解铝市场分析.....	4
3、铝合金锭市场分析.....	6
4、铝材市场分析.....	7
三、金融衍生品市场分析.....	9
1、衍生品价格走势分析.....	9
2、SHFE 铝期货走势分析.....	11
3、LME 铝价走势分析.....	11
四、热点新闻.....	12
1、宏观新闻.....	12
2、行业热点.....	13
免责声明:	16

一、铝土矿市场追踪

1、进口铝土矿市场评述

进口铝土矿今日价格行情：6月10日，进口铝土矿现货含税到港价：青岛港，Al: 46%，Si: 8%报 340；来自马来西亚；日照港 Al: 48%，Si: 5%报 460；来自澳大利亚；龙口港 Al: 50%，Si: 3%报 570，来自巴西；澳大利亚 Al: 52-55%，Si: 2-6%报 63；AL: 49%，SI: 6%，报 58；印度 Al: 46-48%，Si: 6-7%报 62；马来西亚 AL: 46%，SI: 5%报 47；（CIF）AL: 39%，SI: 6%，FOB: 31（美元/吨）。

2、国内铝土矿市场评述

国内铝土矿今日价格行情：6月10日，阳泉铝硅比 4.5 报 260；Al: 60-65%，Si: 9-11%百色报 295；贵州报 310；三门峡 Al: 55-60%，Si: 12-13%报 335（元/吨）。

3、国内预焙阳极市场评述

国内主流市场预焙阳极价格行情：6月10日，山东市场报 2600-2900；山西市场报 3150-3250，；河南市场报 2600-2900；河北市场报 2620-2950；广西市场报 3100-3200；（元/吨）。

二、相关市场现货分析

1、氧化铝市场分析

表一 6月10日主流地区氧化铝价格

日期	地区	品名	材质	规格	最低价	最高价	中间价	涨跌
6月10日	吕梁	氧化铝	A0-1	AL203 ≥ 98.6%	2380	2420	2400	-
6月10日	滨州	氧化铝	A0-1	AL203 ≥ 98.6%	2480	2520	2500	-
6月10日	三门峡	氧化铝	A0-1	AL203 ≥ 98.6%	2400	2440	2420	-
6月10日	百色	氧化铝	A0-1	AL203 ≥ 98.6%	2300	2340	2320	-
6月10日	连云港	氧化铝	A0-1	AL203 ≥ 98.6%	2630	2670	2650	-
6月10日	贵州	氧化铝	A0-1	AL203 ≥ 98.6%	2320	2360	2340	-

今日氧化铝现货价格平稳。山西地区氧化铝价格区间为 2380-2420 元/吨，平；山东地区氧化铝价格区间为 2480-2520 元/吨，平；河南地区氧化铝价格区间为 2400-2440 元/吨，平；广西地区主流维持在 2300-2340 元/吨，平；贵州地区氧化铝维持在 2320-2360 元/吨，平；连云港港口现货价格波动区间为 2630-2670 元/吨，平。

2、电解铝市场分析

表二 6月10日主流地区电解铝价格

日期	地区	品名	材质	规格	最低价	最高价	中间价	涨跌
6月10日	上海	电解铝	A00	AL ≥ 99.7%	12740	12780	12760	-20
6月10日	无锡	电解铝	A00	A1 ≥ 99.7%	12720	12760	12740	-20
6月10日	杭州	电解铝	A00	A1 ≥ 99.7%	12760	12800	12780	-20
6月10日	佛山	电解铝	A00	A1 ≥ 99.7%	12780	12820	12800	-30
6月10日	沈阳	电解铝	A00	A1 ≥ 99.7%	12760	12800	12780	-
6月10日	天津	电解铝	A00	A1 ≥ 99.7%	12780	12820	12800	-10
6月10日	重庆	电解铝	A00	A1 ≥ 99.7%	12730	12770	12750	-20
6月10日	巩义	电解铝	A00	A1 ≥ 99.7%	12710	12750	12730	-
6月10日	临沂	电解铝	A00	A1 ≥ 99.7%	12800	12840	12820	-10

表三 6月10日 主流地区电解铝升贴水

地区	均价	上期所当月价	长江价格	广东南储	三地均价升贴水
上海	12760	-50	-10	-40	-60
无锡	12740	-70	-30	-60	-80
杭州	12780	-30	+10	-20	-40
佛山	12800	-10	+30	-	-20
沈阳	12780	-30	+10	-20	-40
天津	12800	-10	+30	-	-20
巩义	12730	-80	-40	-70	-90
临沂	12820	+10	+50	+20	-
重庆	12750	-60	-20	-50	-70

备注：升贴水基准分别为上期所铝当月合约 10 点 15 分的卖价，长江市场电解铝均价，广东南储电解铝均价，华通市场电解铝上午价格

上海铝锭现货价 12740-12780 元/吨，均价 12760 元/吨，跌 20 元/吨，下游按需采购，市场成交一般。无锡铝锭现货价 12720-12760 元/吨，均价 12740 元/吨，跌 20 元/吨，下游观望占多，成交平平。杭州铝锭现货价 12760-12800 元/

吨，均价 12780 元/吨，跌 20 元/吨，市场需求偏弱，成交平淡。天津铝锭现货价 12780-12820 元/吨，均价 12800 元/吨，跌 10 元/吨，市场货源不多，成交有限。沈阳铝锭现货价 12760-12800 元/吨，均价 12780 元/吨，平水，下游拿货增加，成交略有好转。巩义铝锭现货价 12710-12750 元/吨，均价 12730 元/吨，平，下游按需采购，成交一般。重庆铝锭现货价 12730-12770 元/吨，均价 12750 元/吨，跌 20 元/吨，下游拿货意愿不高，成交整体偏弱。佛山铝锭现货成交价 12780-12820 元/吨，均价 12800 元/吨，跌 30 元/吨，接货商家谨慎，市场成交不好。

3、铝合金锭市场分析

今日国内电解铝持续弱势，但跌幅收窄，原铝系铸造铝合金锭价格普遍持稳。具体价格方面，A356.2 主要产地云南、山东、河南等地均价在 13250 元/吨附近，平，各铝厂以单定产，产销保持平稳，加工费报价仍在 350-550 元/吨区间。江浙沪等消费市场 A356.2 均价在 13500 元/吨附近，平，下游轮毂厂出口减弱，需求整体一般，市场供求状况仍较为平衡，到厂加工费报在 650-750 元/吨区间较多；广东地区今日均价在 13550 元/吨，平，市场供求基本平衡，主要流通品牌仍为云铝、沾益锆晟等。

表四 6月10日主流地区 A356.2 铝合金锭价格

地区	规格	最低价	最高价	均价	涨跌
上海	国标	13450	13550	13500	-
广东	国标	13500	13600	13550	-
浙江	国标	13450	13550	13500	-
江苏	国标	13450	13550	13500	-
河南	国标	13200	13300	13250	-
山东	国标	13200	13300	13250	-

再生系铸造铝合金锭方面，虽合适的废铝原料略有短缺，但再生铝合金市场整体供应状况充足，压铸厂议价能力较强，市场价格仍处于低位徘徊。大型企业 ADC12 成交价多在 14400-14600 元/吨区间（含 40 天以上账期较多），许多企业最低售价甚至到达成本线附近；中小企业普遍国标 ADC12 报价在 14000-14200 元/吨区间（现款到厂价）为主，价格基本持稳。下游大型压铸企业多以按需长单采购为主，账期要求普遍在 1 个月以上，中小压铸厂零散订单则多逢低买货，价格接受程度较低。

表五 6月10日主流地区 ADC12 铝合金锭价格

地区	规格	最低价	最高价	均价	涨跌
上海	国标	14000	14400	14200	-
佛山	国标	14000	14400	14200	-
天津	国标	14000	14500	14250	-
重庆	国标	14000	14400	14200	-
丰城	国标	14000	14300	14150	-
永康	国标	14050	14250	14150	-

4、铝材市场分析

今日铝价小幅下跌，而全国主流地区 6063 铝棒及佛山地区各表面处理铝型材价格维稳运行，并未见有明显的调价变动。成交情况，今日整体成交平平。持货商出货意愿积极，但下游接货情绪有限，基本无备货，仍以按需采购为主。短期来看，价格或仍会呈震荡下行走势，建议企业操作谨慎，观望为主。

表六 6月10日全国主流地区 6063 铝棒成交价格

地区	规格	价格(元/吨)	涨跌	周环比	月环比
佛山	φ 90-φ 178	13300	—	-1.12%	—
无锡	φ 90-φ 178	13100	—	-1.50%	—
巩义	φ 90-φ 178	13100	—	-1.50%	—
包头	φ 90-φ 178	12950	—	-1.15%	—
临沂	φ 90-φ 178	13150	—	-1.50%	—

表七 6月10日 佛山铝型材成交价格（不含票）

表面处理	价格（元/吨）	涨跌	周环比	月环比
磨砂	16850	—	-0.88%	—
电泳	18250	—	-0.82%	—
喷涂	17750	—	-0.84%	—

今日长江 A00 铝锭价格下跌 10 元/吨，全国主流地区铝板报价维持稳定。目前全国主流地区铝板带箔生产企业开工情况维持清淡。厂家在过去两个月的订单情况一直处于旺季不旺的阶段，随着淡季的到来，中小型铝板带箔企业订单情况不容乐观，据我的有色网调研，目前产能在 20 万吨以上的生产企业开工率较高，维持在 80%以上，产能在 5 万吨左右的企业开工率不足 65%，上海佛山地区贸易商出货情况一般。

表八 6月10日主流地区铝板价格

日期	地区	品名	材质	规格	最低价	最高价
6月10日	上海	铝板	1060/H态	2-6*1000*2000	15350	15950
6月10日	重庆	铝板	1060/0态	2-6*1000*2000	15250	15650
6月10日	佛山	铝板	1060/0态	2-6*1000*2000	15500	15900
6月10日	郑州	铝板	1060/0态	2-6*1000*2000	14800	15200
6月10日	济南	铝板	1060/0态	2-6*1000*2000	14900	15300

三、金融衍生品市场分析

1、衍生品价格走势

图一 电解铝主力合约（1507）分时图

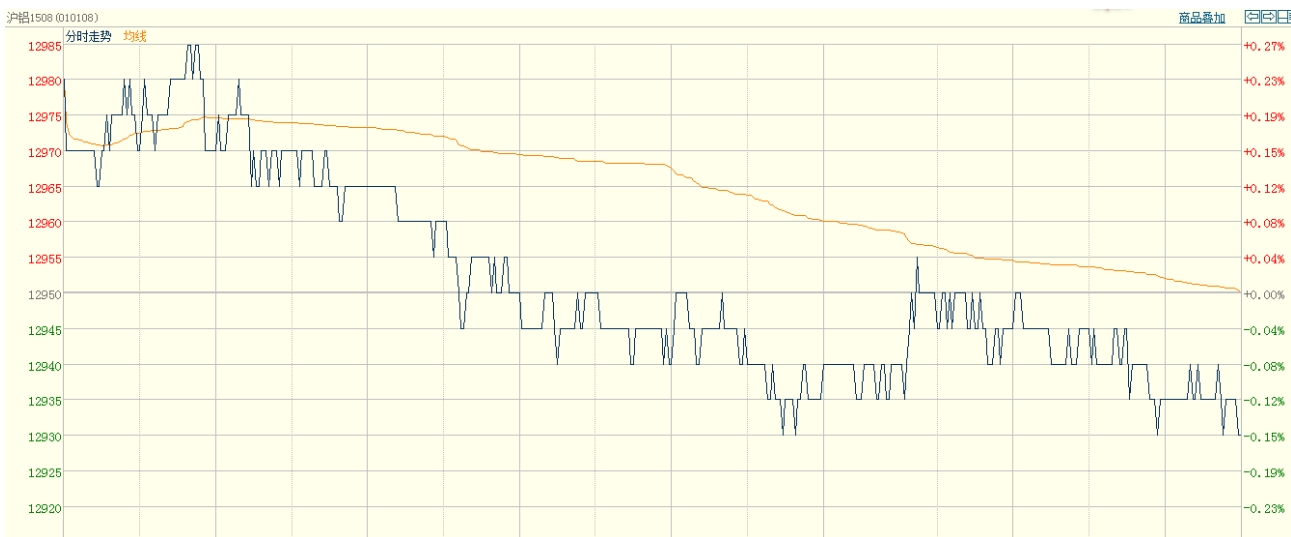

数据来源：上海期货交易所

图二 电解铝期货交易行情

交割月	前结算	今开盘	最高价	最低价	收盘价	结算价	涨跌1	涨跌2	成交手	持仓手/变化
品种: 铝										
1506	12825	12845	12855	12785	12785	12810	-40	-15	8680	33490 / -1910
1507	12890	12905	12920	12860	12860	12885	-30	-5	8498	64480 / -892
1508	12950	12980	12985	12930	12930	12950	-20	0	19994	134944 / -200
1509	13010	13025	13045	12995	12995	13005	-15	-5	13102	74418 / 2910
1510	13060	13075	13095	13055	13060	13065	0	5	2264	19662 / 1674
1511	13150	13145	13155	13110	13110	13125	-40	-25	546	4348 / 136
1512	13170	13160	13205	13160	13170	13165	0	-5	586	2108 / 232
1601	13215	13250	13250	13215	13215	13235	0	20	20	492 / 4
1602	13290	13420	13420	13335	13335	13385	45	95	10	286 / 6
1603	13450	13500	13500	13355	13375	13415	-75	-35	18	132 / 10
1604	13340	13515	13515	13515	13515	13515	175	175	6	118 / 6
1605	13495	13485	13565	13480	13480	13510	-15	15	16	166 / 6
小计									53740	334644 / 1982

数据来源: 上海期货交易所

图三 上海期交所会员成交及持仓排名表 (a11507 合约)

合约代码: a11508											
2015/6/10											
会员类别		总成交量	比上交易日增减	会员类别		总持买单量	比上交易日增减	会员类别		总持卖单量	比上交易日增减
期货公司		19410	-3242	期货公司		58865	-650	期货公司		67078	-134
非期货公司		584	-566	非期货公司		8607	550	非期货公司		394	34
名次	期货公司会员简称	成交量	比上交易日增减	名次	期货公司会员简称	持买单量	比上交易日增减	名次	期货公司会员简称	持卖单量	比上交易日增减/变化
1	中粮期货	1379	1135	1	银河期货	3206	-139	1	中信期货	7475	473
2	中信期货	1237	-419	2	中粮期货	3124	-1314	2	国投期货	6745	-2
3	上海通联	1020	1000	3	中国国际	2913	101	3	上海中期	5704	343
4	倍特期货	836	-163	4	海通期货	2475	113	4	金瑞期货	4731	90
5	申万期货	798	0	5	金瑞期货	2172	-12	5	银河期货	4552	17
6	华鑫期货	789	20	6	国联期货	2100	5	6	财富期货	2934	0
7	徽商期货	626	-176	7	华泰长城	2047	122	7	五矿期货	2841	-368
8	东证期货	624	-423	8	华融期货	1905	5	8	广发期货	2602	-7
9	中融汇信	611	-188	9	广发期货	1876	0	9	华泰长城	2240	-4
10	华泰长城	604	-186	10	中信期货	1822	50	10	招商期货	2138	6
11	国泰君安	603	-18	11	一德期货	1790	-151	11	中融汇信	2078	-136
12	榕林大华	590	15	12	上海中期	1610	7	12	东兴期货	1387	0
13	五矿期货	459	217	13	新潮期货	1473	18	13	方正中期	1385	-20
14	上海中期	450	-1227	14	海航东银	1284	0	14	中粮期货	1151	39
15	兴证期货	450	-130	15	榕林大华	1279	168	15	华安期货	1140	66
16	方正中期	445	44	16	申万期货	1254	-158	16	中国国际	1139	-15
17	银河期货	444	134	17	宏源期货	1191	22	17	兴证期货	1135	-71
18	东兴期货	390	275	18	东兴期货	1091	390	18	海通期货	1049	-15
19	海通期货	320	13	19	华龙期货	958	1	19	国泰君安	960	19
20	国信期货	315	136	20	五矿期货	925	-5	20	光大期货	839	2
合计		12990	59	合计		36495	-777	合计		54225	417

数据来源: 上海期货交易所

2、SHFE 铝期货走势分析

上海期铝价格小幅下跌。主力8月合约，以12930元/吨收盘，下跌20元，跌幅为0.15%。当日15:00伦敦三月铝报价1760美元/吨，上海与伦敦的内外比值为7.35，低于上一交易日7.40，上海期铝跌幅大于伦敦市场。全部合约成交53740手，持仓量增加1982手至334644手。主力合约成交19994手，持仓量减少200手至134944手。

周三，沪铝主力AL1508合约开盘于12980元，盘中最高点冲至12985元，最低点探至12930元，目前价格在12930元附近震荡。13000元一线成为阻力位，沪铝寻底艰难。操作建议：空单继续持有。

3、LME 铝价走势分析

图二 LME 铝亚洲时段分时图

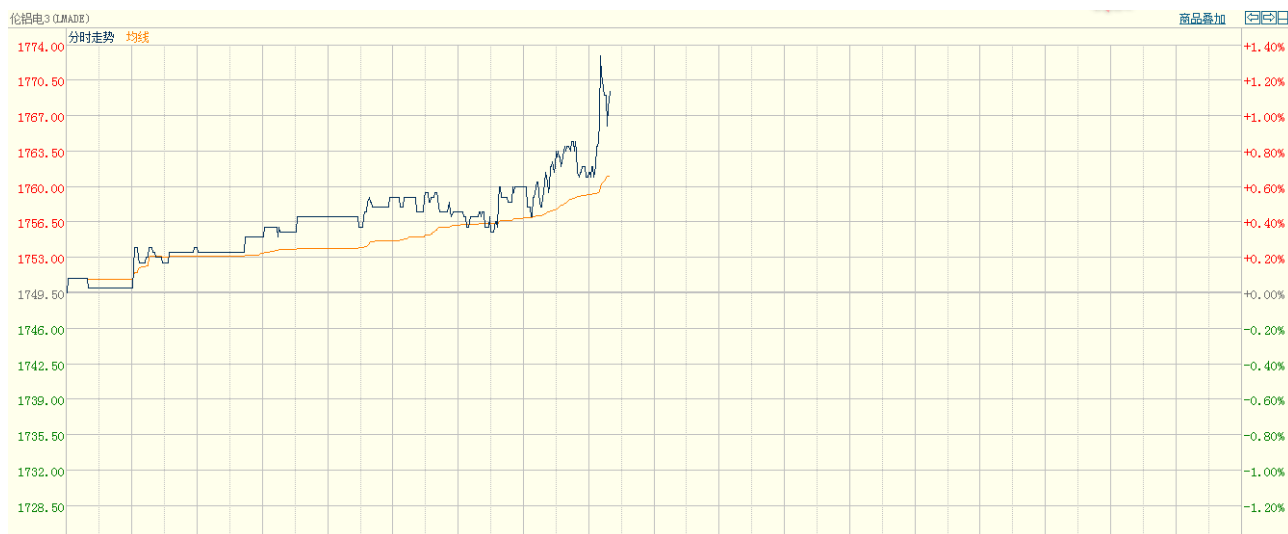

数据来源：LME

周二，伦敦铝开盘于 1748 美元，最高点报 1768 美元，最低点报 1744 美元，最终收盘于 1749.5 美元，较前一交易日收盘价上涨 1.5 美元或 0.09%。1730 美元一线有支撑，且亚洲交易时段伦铝反弹强劲。

四、热点新闻

1、宏观新闻

CPI 低位运行通缩压力显著 政策宽松待加码 据国家统计局 9 日发布数据显示，中国 5 月 CPI 同比增 1.2%，5 月 PPI 同比下降 4.6%。今年以来，CPI 一直保持低位运行，1 月份 CPI 一度回落至 1% 以下，而后两个月则一直持稳在 1.4% 的水平。这一水平明显低于今年设定的 3% 的预期目标。

欧元区第一季度 GDP 增速反弹 受家庭需求和投资驱动 欧盟统计局周二（6 月 9 日）公布的数据显示，家庭需求和投资增长是欧元区第一季度经济增长的两个最大的贡献因素，且欧盟统计局此次公布其第一季度经济的增速确认了其先前对经济增长的预估。

日本消费者信心指数连续两个月恶化 日本内阁府 9 日公布的数字显示，由于食品等商品价格上涨，5 月份日本两人以上家庭消费者信心指数连续两个月下滑，在经过季节性调整后环比下跌 0.1 点至 41.4 点。

2、行业热点

中铝或在厄瓜多尔建设电解铝厂 厄瓜多尔 Bonilla 部长透露，中国铝业公

司准备在厄瓜多尔建造炼铝厂，而铜陵方面则是买了厄瓜多尔的一个铜矿，同时厄瓜多尔方面想兴建一个年产量达到20万吨的炼铜厂，以及一个年产量达50万吨的炼铝厂。

中铝国贸举办大宗商品风险控制专题培训 为提高中铝国贸在大宗商品交易中的风险防范意识，加强业务创新中的风控管理，近日，中铝国际贸易有限公司举办了大宗商品风险控制专题培训。中铝国贸领导班子成员、各业务部门负责人、各子公司负责人及员工参加了培训。

马来西亚彭亨州拟按开采量征铝土矿附加费 为规划每月营业额高达2亿令吉的铝土矿业，马来西亚州政府拟按开采量（每公吨）向业者征收附加费用。“铝土矿每月营业额高达2亿令吉，若每公吨的矿产都收取附加费，每个月可为州政府带来可观的收入。

俄罗斯将金属废料纳入重要商品名单 俄新社网站6月5日报道，俄罗斯政府将有色金属和黑色金属废料纳入至关重要商品名单，相关政府令已于6月5日公布在俄政府网站上。至关重要商品名单修订可以对这些商品及时推出并采取非关税措施，以防止在俄国内市场出现金属废料严重短缺及其价格上涨。

五、明日预测

受食品价格带动中国5月CPI同比涨幅降至四个月低位，而低位徘徊的PPI转正仍遥遥无期，通货紧缩压力未见实质缓解，降息等宽货币政策仍将有来，预

计下半年随着经济企稳，物价有望略回升。铝现货市场，今日现货铝价持续下跌，市场空头气氛较浓，下游接货无明显改观。部分商家惜售，但接货商家谨慎观望，市场成交清淡。短期来看，铝市偏空占多，价格难有起色。

中国铝市场报告订单

上海钢联电子商务股份有限公司

您的兴趣:

- Myyouse 铝价指数
- 现货铝市每日简评
- 铝厂报价
- 现货成交行情
- 电解铝每日成交报告
- 铝材市场价格
- 铝材厂家开工率
- 铝材厂家订单新增
- 铝期盘评述
- 行情预测
- 每日行业资讯
- 每日新闻讯息

订阅公司 (请填写公司全名):

联系人:

电 话:

传 真:

电子邮箱:

日 期: 年 月 日

公司名称: 上海钢联电子商务股份有限公司
 地 址: 上海市宝山区园丰路 68 号
 电 话: 021-26093967
 传 真: 021-66896910
 费 用: **2600 元人民币/年**
 汇款户名: 上海钢联电子商务股份有限公司
 帐 号: 3100 1913 1000 5250 1232
 开 户 行: 建设银行上海宝钢宝山支行

贵公司属于:

- 矿山-中国
- 矿山-除中国以外
- 贸易商
- 冶炼厂-中国
- 冶炼厂-除中国以外
- 铝材厂
- 贸易商
- 期货公司
- 金融机构
- 研究机构
- 政府机关
- 其他

铝研究团队联系方式:

李 旬: 021-26093260

邮箱: lixun0108@gmail.com

本报告由我的有色铝研究团队开发, 版权属于上海钢联电子商务股份有限公司, 未经授权不得复制、转发, 引用需备注来源。

免责声明：

本研究报告仅供上海钢联电子商务股份有限公司及“我的有色网”客户使用，我的有色网铝研究团队不会因接收人收到本报告而视其为本公司的当然客户。

本研究报告由我的有色网铝研究团队制作，是基于研究团队认为可靠的且目前已公开的信息撰写，我们力求但不保证该信息的准确性和完整性，客户也不应该认为该信息是准确和完整的。同时，本团队不保证文中观点或陈述不会发生任何变更，在不同时期，本团队可发出与本报告所载资料、意见及推测不一致的报告。

我的有色网铝研究团队会适时更新我们的研究，但可能会因某些规定而无法做到，在任何情况下，本报告中的信息或所表述的意见并不构成对任何人的投资建议，也没有考虑到个别客户特殊的投资目标、财务状况或需求。客户应考虑本报告中的任何意见或建议是否符合其特定状况，若有必要应寻求专家意见，本公司及雇员不对使用本报告而引致的任何直接或者间接损失负任何责任。

本报告所载的资料、工具、意见及推测只提供给客户作参考之用，并非作为或被视为出售或购买证券或其他投资标的的邀请或向人作出邀请。

本报告涉及期货、期权及其它衍生工具的交易，因其包括重大的市场风险，因此并不适合所有投资者。在任何情况下，本团队不对任何人因使用本报告中的任何内容所引致的任何损失负任何责任，投资者需自行承担风险。

本报告版权归我的有色网铝研究团队所有，未获得我的有色网铝研究团队事先书面授权，任何人不得对本报告进行任何形式的发布、复制或出版作任何用途，合法取得本报告的途径为本公司网站及本公司授权的渠道。



（“我的有色网”微信）



（期、现货铝交易微信）

上海钢联电子商务股份有限公司

上海市宝山区园丰路68号 邮编：200444
联系人：李旬 电话：021-26093260
邮箱：nmsgmx088@126.com