中国铝市场报告

2021 年 2 月 4 日 星期四 第 20 期 上海钢联铝研究小组

铝价延续下跌 现货成交寡淡

期货市场

SHFE				
合约	开盘	收盘	涨跌	成交量
2102	15080	15355	+310	3415
2103	14970	15280	+295	192686

（备注：当日 SHFE 收盘 15：00 实盘价）

LME				
时间	名称	开盘	收盘	涨跌
隔夜	Lme 铝	1974	1963.5	-10.5
今日	Lme 铝	1977.5	1984	+6.5

（备注：亚洲时段 LME 铝价为当日 SHFE 收盘 15：00 实盘价）

交易综述

上海期铝价格上涨。主力合约 2103，以 15280 元/吨收盘，上涨 295 元,涨幅为 1.97%。当日 15：00 伦敦三月铝报价 1984.00 美元/吨，上海与伦敦的内外比值为 7.70，高于上一交易日 7.61，上海期铝涨幅大于伦敦市场。全部合约成交 323732 手,持仓量增加 1383 手至 384977 手。主力合约成交 192686 手,持仓量增加 1344 手至 168558 手。

明日观点

今日铝价大幅拉涨，现货方面，华东地区铝锭主流成交价在 15340-15380 元/吨，均价 15360 元/吨，沪铝回调后反弹，现货价格随之小涨，市场流通收窄，贸易商长单交付为主，下游基本离场观望，采买意向不足，整体成交一般。华南地区铝锭主流成交价在 15260-15290 元/吨，均价 15275 元/吨，临近长单交货期，市场现货偏紧，早间市场成交较快，成交主要是在贸易商之间，下游终端接货少，市场整体成交一般。预计明日铝价维持高位震荡。

行业热点

【拜登宣布继续对阿联酋征收进口铝关税】

白宫 2 月 1 日表示，美国总统拜登将继续对从阿联酋进口的铝制品征收 10%关税。

【中铝集团与中国中铁签署战略合作框架协议】

2 月 1 日，中铝集团与中国中铁在中铝大厦签署战略合作框架协议。中铝集团党组书记、董事长姚林，中国中铁党委书记、董事长陈云出席仪式并见证签约。

【报告：2020 年中国家庭财富实现正增长住房、金融资产贡献最大】

中国家庭金融调查与研究中心发布《中国家庭财富指数调研报告》称，稳定和持续增长的财富是中国家庭对抗疫情冲击的关键因素，2020 年全年中国家庭财富稳定且持续正增长。西南财经大学中国家庭金融调查与研究中心主任甘犁表示，财富增速快于收入增速，也好于工作稳定性恢复速度。

【南方电网：春节期间最高负荷预计同比增长 14%】

新华财经广州 2 月 4 日电（记者孟盈如）记者从南方电网公司了解到，综合“就地过年”及工业用电增长、可能受寒潮天气影响导致取暖负荷增加等多重因素影响，今年春节期间，预计南方电网全网最高负荷将比去年农历同期增加约 1300 万千瓦，同比增长约 14%。

中国铝市场报告

2021 年 2 月 4 日 星期四 第 20 期 上海钢联铝研究小组

电解铝市场

主流地区电解铝升贴水情况（元/吨）

地区	均价	上期所	长江	南储
上海	15360	10	0	80
无锡	15360	10	0	80
杭州	15400	50	40	120
佛山	15280	-70	-80	0
沈阳	15360	10	0	80
天津	15360	10	0	80
巩义	15240	-110	-120	-40
临沂	15410	60	50	130
重庆	15300	-50	-60	20

上海铝锭现货价 15350-15370 元/吨，均价 15360 元/吨，涨 350 元/吨，市场按需采购；上海铝锭现货价 15350-15370 元/吨，均价 15360 元/吨，涨 350 元/吨，市场按需采购；临沂铝锭现货价 15390-15430 元/吨，均价 15410 元/吨，涨 330 元/吨，市场成交一般；无锡铝锭现货 15350-15370 元/吨，均价 15360 元/吨，涨 340 元/吨，市场成交一般；杭州铝锭现货价 15390-15410 元/吨，均价 15400 元/吨，涨 360 元/吨，市场按需采购；佛山铝锭现货成交价 15270-15290 元/吨，均价 15280 元/吨,涨 290 元/吨，成交一般；巩义铝锭现货价 15220-15260 元/吨，均价 15240 元/吨，涨 370 元/吨，采购商按需采购，成交较差；天津铝锭现货价 15350-15370 元/吨，均价 15360 元/吨，涨 340 元/吨，市场成交一般；沈阳铝锭现货价 15350-15370 元/吨，均价 15360 元/吨，涨 340 元/吨，成交一般；重庆铝锭现货价 15280-15320 元/吨，均价 15300 元/吨，涨 320 元/吨，市场货源紧张，成交偏弱。

上游市场

铝土矿：进口矿方面：几内亚矿 AL:43-45%,SI:2-3%,CIF:46 美元/吨。印尼矿 AL:45-47%,SI:4-6%,CIF:46 美元/吨。澳洲市场三水铝土矿 Al:48-50% Si:8-10%价格 41 美元/吨。

每周现货库存情况（万吨）

地区	2 月 1 日	2 月 4 日	增减
上海	9.5	9.6	0.1
无锡	23.9	24.4	0.5
杭州	5.1	5.2	0.1
湖州	0.3	0.4	0.1
宁波	2	2	0
济南	0.1	0.2	0.1
佛山	15.8	16.1	0.3
海安	0.3	0.4	0.1
天津	4.1	4.2	0.1
沈阳	0	0	0
巩义	8.6	8.5	-0.1
郑州	0.5	0.5	0
洛阳	0.1	0.1	0
重庆	0.2	0.3	0.1
临沂	0.7	0.8	0.1
常州	0.4	0.4	0
总计	71.6	73.1	1.5

中国主流地区电解铝库存

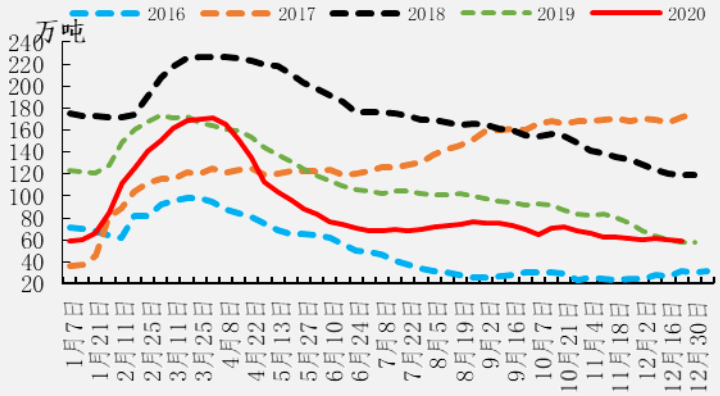

中国主流地区电解铝出库量

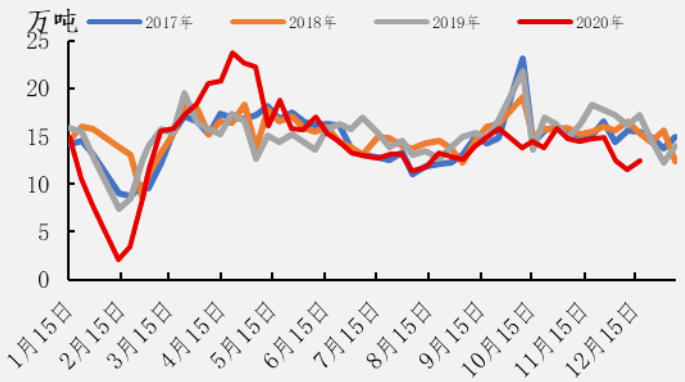

氧化铝：4 日主流地区氧化铝现货指导成交价小幅回调。山西 2370~2410 元/吨，河南 2370~2410 元/吨，山东 2370~2400 元/吨，广西 2380~2420 元/吨，贵州地区 2330~2370 元/吨。进入 2 月份以来，物流运输对北方氧化铝运输影响程度有所下降，氧化铝流通紧张局面缓解将减弱对氧化铝价格的支撑作用。而且，春节前下游铝冶炼厂冬季备货工作基本结束，继续介入市场情绪明显下降。据我的有色网调研：节前氧化铝价格大概率维持区间偏弱震荡运行，预计价格运行区间在 2300-2450 元/吨。

氟化铝：中国氟化铝价格持稳运行。各地区报价：甘肃 8600-8700 元/吨，湖南 8400-8600 元/吨。节前氟化铝市场波动不大，持货商挺价出售，原料氢氟酸价格高位运行，下游厂家按需采购，预计短期内中国氟化铝价格持稳运行为主。

下游市场

铝合金锭：原生铝合金市场：今日长江价为 15360 元/吨，较昨日价格上涨 340 元。今日各地区铝合金锭 A356.2 价格为：浙江地区均价为 16060 元/吨；江苏地区均价为 15990 元/吨；山东地区均价为 15800 元/吨；广东地区均价为 15500 元/吨。今原铝价格大涨，中间商正常出货，下游询价问货积极性下降，散单出货价格高，多以长单为主，市场成交一般。中国再生铝合金锭 ADC12 价格 16100 元/吨，平；江苏地区 ADC12 价格 16100 元/吨，平；浙江地区 ADC12 价格 16100 元/吨，平；广东地区 ADC12 价格 16300 元/吨，平；重庆地区 ADC12 价格 16200 元/吨，平；进口泰国 ADC12 报价 15600 元/吨，进口韩国报价 15700 元/吨。

铝棒：今日主流地区铝棒加工费（仓库/厂内自提）：佛山 180-240 元/吨；无锡 160-260 元/吨；包头 0-40 元/吨；宜城 260-340 元/吨。加工费相对维稳，持货商整体暂无调价意向。现货难有实质成交，交投氛围冷清，低价货源也难有作为。

沪对粤升贴水走势图

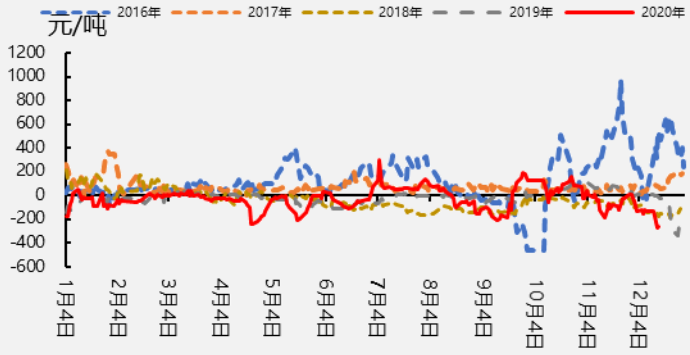

中国主流地区氧化铝现货价格

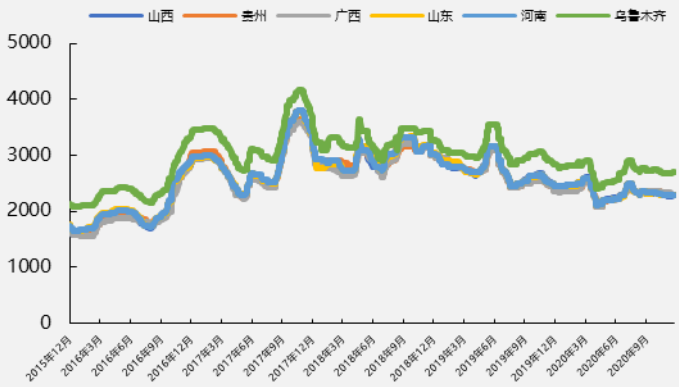

中国主流地区铝棒库存

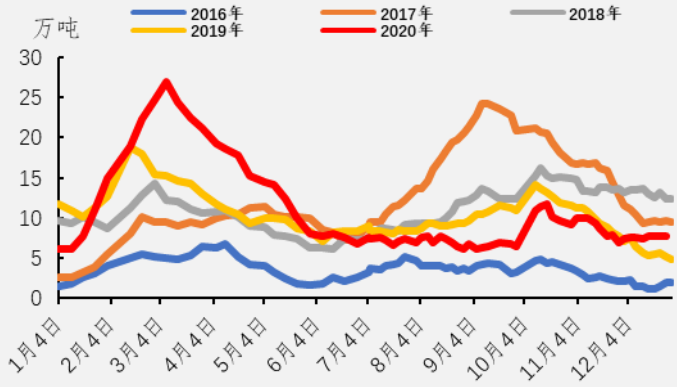

中国主流地区铝棒出库量

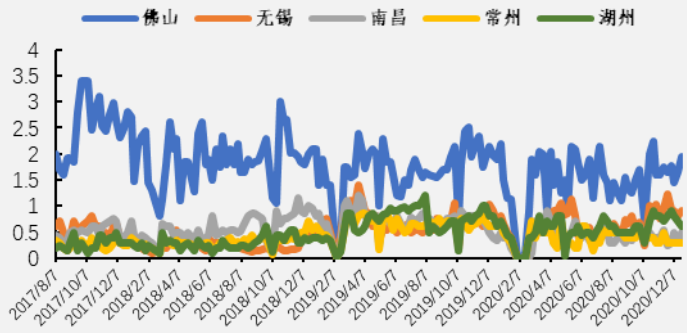

免责声明：

本研究报告仅供上海钢联电子商务股份有限公司“我的有色网”客户使用，我的有色网铝研究团队不会因接收人收到本报告而视其为本公司的当然客户。

本研究报告由我的有色网铝研究团队制作，是基于研究团队认为可靠的且目前已公开的信息撰写，我们力求但不保证该信息的准确性和完整性，客户也不应该认为该信息是准确和完整的。同时，本团队不保证文中观点或陈述不会发生任何变更，在不同时期，本团队可发出与本报告所载资料、意见及推测不一致的报告。

我的有色网铝研究团队会实时更新我们的研究，但可能会因某些规定而无法做到，在任何情况下，本报告中的信息或所表述的意见并不构成对任何人的投资建议，也没有考虑到个别客户特殊的投资目标、财务状况或需求。客户应考虑本报告中的任何意见或建议是否符合其特定状况，若有必要应寻求专家意见，本公司及雇员不对使用本报告而引致的任何直接或者间接损失负任何责任。

本报告所载的资料、工具、意见及推测只提供给客户作参考之用，并非作为或被视为出售或购买证券或其他投资标的的邀请或向人作出邀请。

本报告涉及期货、期权及其它衍生工具的交易，因其包括重大的市场风险，因此并不适合所有投资者。在任何情况下，本团队不对任何人因使用本报告中的任何内容所引致的任何损失负任何责任，投资者需自行承担风险。

本报告版权归我的有色网铝研究团队所有，任何人不得对本报告进行任何形式的发布、复制或出版作任何用途，合法取得本报告的途径为本公司网站及本公司授权的渠道。

上海钢联铝研究小组：王新春 陆俊杰 方艺静 佟以来 朱友文

公众号 **手机 APP** **网页**